

Compañía Caramba!

Presenta

# El Patito feo

---

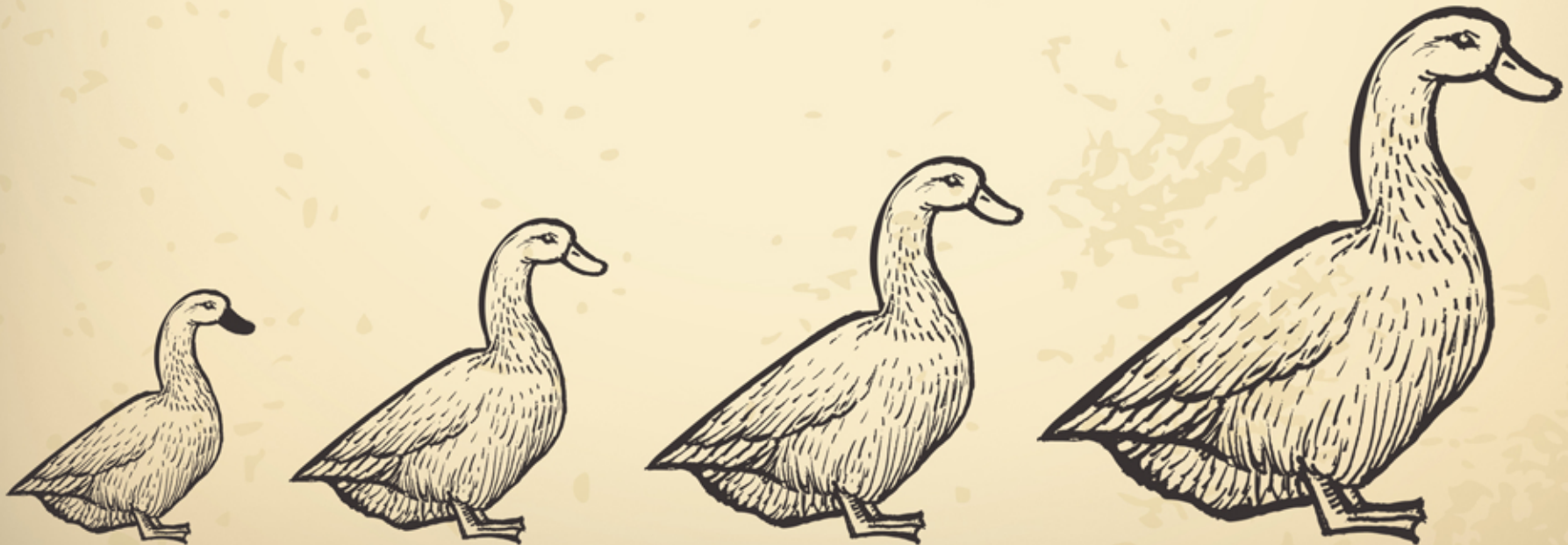

# El Patito feo

*Luego de sufrir diferentes humillaciones, el patito, decide salir de la granja y viajar, recorriendo distintos lugares. De esta manera se encuentra con diferentes personajes que lo ven crecer. Su largo recorrido resulta una aventura divertida, conmovedora y llena de enseñanzas.*

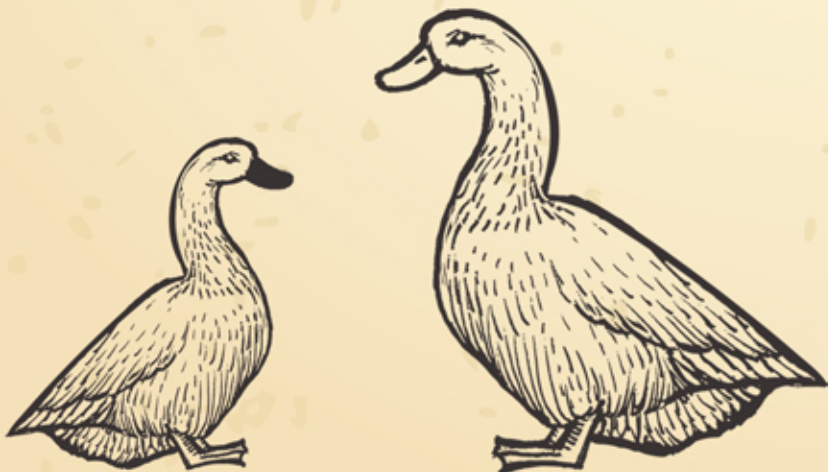





# Puesta en escena



*La puesta en escena se llevó a cabo desde la idea circense del espectáculo itinerante y minimalista, donde una música relatora despliega una gran variedad de instrumentos y además se encarga de narrar la historia. Frente a ella una pista vacía donde los personajes cobrarán vida por medio del uso de máscaras, vestuarios, gestos, pantomima y sonidos onomatopéyicos.*

*La pantomima y el gesto son parte fundamental en la estética de esta obra. Además del fortalecimiento del imaginario, ayudan a la comprensión del lenguaje no verbal, lo que es fundamental para la adaptación del niño y la niña en las primeras etapas de su formación.*

*Por estas razones el **Patito feo** es una propuesta, que al ser lúdica, divertida y dinámica, pretende estimular los sentidos, utilizando diferentes recursos escénicos.*







# Los cuentos clásicos



**Ayudan a potenciar la imaginación, desarrollando el pensamiento crítico y aprendiendo a distinguir el bien del mal, viendo la recompensa de la valentía y la paciencia que se necesita para resolver las dificultades.**

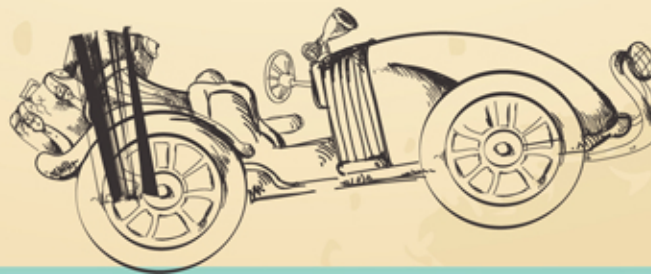



# Valores

*La obra promueve el buen trato, la humildad, la esperanza y la superación personal.*

## Público objetivo

*Niñas y niños entre 3 y 10 años.*

## Duración

*40 minutos.*

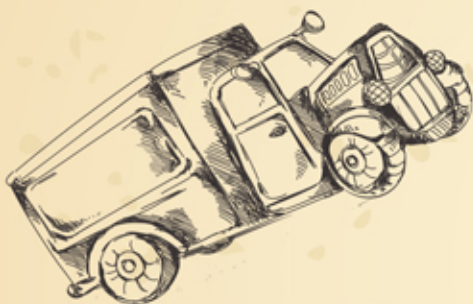



# Compañía Caramba!

*Trabaja con el teatro y el arte de contar cuentos para público familiar y escolar, tomando como ejes transversales la creatividad y el juego, el patrimonio y el folclor, el enfoque de género y de derechos, y el fomento lector.*

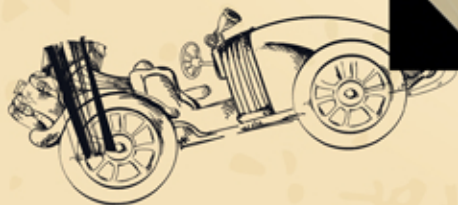

# Ficha artística

Director

**Alfredo Becerra**

Actrices

**Alexandra Ellwanger**

**Catalina Bravo**

**Sofía Arévalo**

Idea original

**Marco Yavar**

Producción y Contacto

**Pamela Alfaro**

**+56 9 87290994**

**[pamela.alfaro@cdpconsultores.cl](mailto:pamela.alfaro@cdpconsultores.cl)**

